# MAGISTRÁT MĚSTA PARDUBIC

## ODBOR DOPRAVY

### Oddělení speciálního stavebního úřadu a dopravy


Spis zn..: SZ_MMP 16608/2018
Čj.: MmP 21369/2018/OD4
vyřizuje: Bc. Jiří Kříž, oprávněná úřední osoba
telefon: 466 859 366
e-mail: jiri.kriz@mmp.cz


V Pardubicích dne 29. března 2018

k vyvěšení:
Magistrát města Pardubic, odbor dopravy
Obecní úřad, Živanice 152, 533 42 Živanice, IČ: 00274658

# V e ř e j n á  v y h l á š k a

## Oznámení o návrhu opatření obecné povahy a výzva k uplatnění připomínek nebo námitek

Magistrát města Pardubic, odbor dopravy, správní orgán oprávněný ke stanovení místní úpravy provozu na pozemních komunikacích podle ustanovení § 77 odst. 1) písmeno c), zákona č. 361/2000 Sb., o provozu na pozemních komunikacích, ve znění pozdějších předpisů, dále jen „zákon o provozu na pozemních komunikacích“, podle § 171 zákona č. 500/2004 Sb., správní řád, ve znění pozdějších předpisů, dále jen „správní řád“, ve smyslu § 77 odst. 5 zákona o provozu na pozemních komunikacích

oznamuje zahájení řízení o

## stanovení místní úpravy provozu na pozemních komunikacích

Návrh opatření obecné povahy spočívá ve stanovení dopravního značení, jedná se o označení změny místní úpravy provozu v Živanicích na místní komunikaci. Magistrát města Pardubic, odbor dopravy (dále též „správní orgán“) obdržel žádost od žadatele: VECTURA Pardubice s.r.o., 17. Listopadu 400, 530 02 Pardubice, IČ: 03020223

V souvislosti s tímto, je navrženo užití dopravních značek

- **A12b**

Správní orgán návrh projednal s Policií České republiky, dotčeným orgánem podle § 77 odst. 2 písm. b). Podle § 172 odst. 1 správního řádu a správní orgán

**v y z ý v á**

dotčené osoby, aby k návrhu opatření ve lhůtě 30 dnů ode dne zveřejnění podávaly u správního orgánu písemné odůvodněné připomínky nebo námitky, a vlastníky nemovitostí, jejichž práva, povinnosti nebo zájmy související s výkonem vlastnického práva mohou být opatřením obecné povahy přímo dotčeny, aby podali proti návrhu opatření písemné odůvodněné námitky v zákonné lhůtě do 30 dnů ode dne jeho zveřejnění.

## Poučení:

Podle ustanovení § 172 správního řádu mohou opatřením dotčené osoby a dotčení vlastníci nemovitostí podávat připomínky nebo námitky k jeho návrhu, resp. v případě vlastníků nemovitostí písemné odůvodněné námitky. Vlastníkům k tomu správní řád určuje lhůtu 30 dnů. Vzhledem k tomu, že dotčeným osobám na rozdíl od dotčených vlastníků nemovitostí nestanoví lhůtu k podání připomínek nebo námitek, určil tuto lhůtu správní orgán, a to v totožné délce 30 dnů ode dne zveřejnění. Dnem zveřejnění je poslední den lhůty určené pro vyvěšení na úřední desce. K později uplatněným námitkám nebo připomínkám se nepřihlíží a zmeškání úkonu nelze prominout.

Bc. Jiří Kříž „otisk úředního razítka“
referent odboru dopravy

příloha: situační snímek

Tato veřejná vyhláška musí být vyvěšena nejméně po dobu 15-ti dnů na úřední desce Magistrátu města Pardubic a na úřední desce Statutárního města Pardubice a Obecního úřadu Živanice.

Vývěsní lhůta začíná den následující po dni vyvěšení, sejmutí vyhlášky je možné následující pracovní den po posledním dni vývěsní lhůty. Poslední den této lhůty je dnem doručení.
Po uplynutí lhůty vraťte potvrzenou veřejnou vyhlášku Magistrátu města Pardubic odboru dopravy, oddělení speciálního stavebního úřadu a dopravy, zpět.

*vyvěšeno dne: .....* *sejmuto dne: .....*

*Razítko, podpis orgánu, který potvrzuje vyvěšení a sejmutí oznámení.*

*Zveřejněno způsobem umožňujícím dálkový přístup dne: .....*

*Razítko, podpis orgánu, který potvrzuje předepsané vyvěšení a sejmutí tohoto oznámení a jeho zveřejnění způsobem umožňujícím dálkový přístup:*
.....

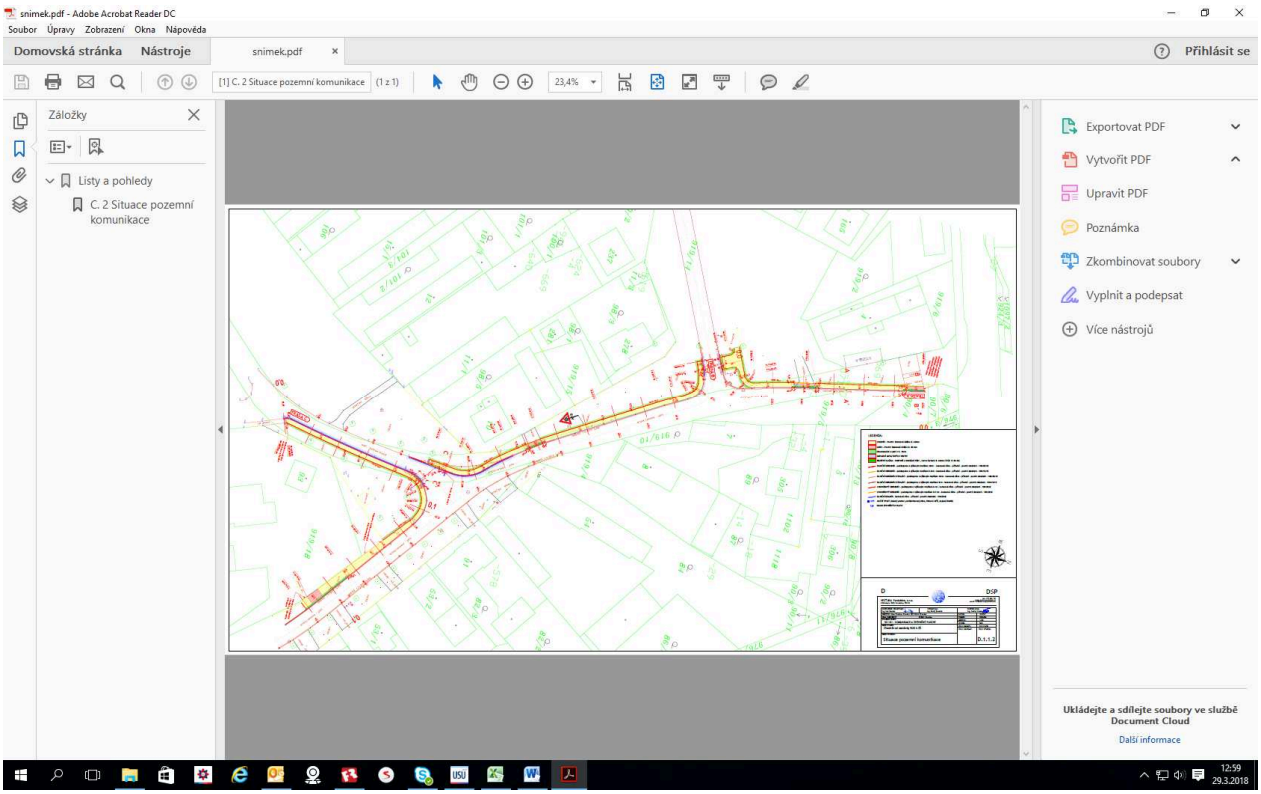
snimek.pdf - Adobe Acrobat Reader DC
Soubor Úpravy Zobrazení Okna Nápověda
Domovská stránka Nástroje
snimek.pdf
Přihlásit se
[1] C. 2 Situace pozemní komunikace (1 z 1)
23,4%
Záložky
Listy a pohledy
C. 2 Situace pozemní komunikace
Exportovat PDF
Vytvořit PDF
Upravit PDF
Poznámka
Zkombinovat soubory
Vyplnit a podepsat
Více nástrojů
Ukládejte a sdílejte soubory ve službě Document Cloud
Další informace
12:59
29.3.2018